خالی از شوخی

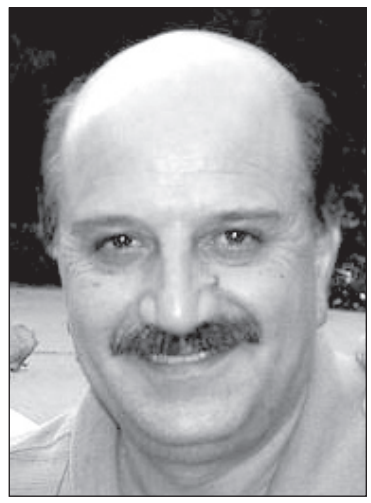

مسعود ناصری
massoudnasseri@comcast.net

شوخی با اخبار این هفته ایران

* معاون وزیر نیرو: مصرف برق کشور ۱۸ درصد افزایش یافت.
ـ احتمالا مصرف شوک برقی در زندان‌ها و شاید هم باتوم‌های برقی باعث این افزایش شده!
* رییس مجلس ایران به سوریه می‌رود.
ـ برای زیارت یا گدایی؟
* جمع‌آوری برخی آسیب دیدگان اجتماعی با دستگاه شوکر.
ـ سوسولی صحب می‌کنی مردم نمی‌فهمند. بگو به گداها و بی‌خانمان‌ها شوک برقی دادند.
* انفجار بمب دست ساز در اراک.
ـ دستت درد نکند!
* توتال فرانسه فروش بنزین به رژیم تهران را متوقف کرد.
ـ حالا مثل این که رژیم تهران توتالی مالیده!
* کشته شدن بیشتر از ۱۰۰ نفر در آغاز شروع مسافرت‌های تابستانی.
ـ اگر می‌خواهیم دوباره در مقام اول تصادفات جاده‌ای در دنیا باشیم بهتر است عجله کنیم!
* آمادگی خواهران بسیجی برای ترویج فرهنگ حجاب.
ـ شوهرانتان از دولت مواجب می‌گیرند کافی نیست؟
* محسن کدیور: مردم می‌گفتند: هم غزه، هم لبنان، جانم فدای ایران.
ـ آقا محسن یا شما مشکل شنوایی دارید و یا این که یوتیوب شما تیون‌آپ لازم دارد.
* دیدار مادران عزادار ایرانی با مادر ندا آقاسلطان و ابراز همبستگی.
ـ پس احمدی‌نژاد بیخود نمی‌گفت همبستگی در میان ایرانیان افزایش یافته است!
* فعال دانشجویی به حبس و شلاق محکوم شد.
ـ پس می‌خواستی بهش مدرک دکترا بدهند؟
* دستگیری بیشتر از هزار و ۵۰۰ دختر جوان به بهانه بدحجابی و زندانی کردن آن‌ها.
ـ خوش به حال زندانبان‌ها!
* نماینده زنجان در مجلس: سالی یک میلیون به جمعیت بیکاران اضافه می‌شود.
ـ یعنی سالی یک میلیون نفر در ایران آخوند می‌شوند؟!
* پل خواجوی اصفهان در آستانه تخریب است.
ـ برو بابا دلت خوشه! همه مملکت در آستانه تخریب است تو هم به پل بند کردی؟
* نشریه فرانسوی: ایران هر لحظه می‌تواند منفجر شود.
ـ بشرط این که بجای ساندیس به مردم فندک مجانی بدهند!
*کارشناسان امور اقلیمی ایران: جنوب تهران در حال فرو نشست است.
ـ عوضش شمال تهران خوب بالا آمده!
* رییس دبیرخانه هیات مرکزی گزینش دانشجو: دانشجویان ادیان ساختگی حق تحصیل در دانشگاه‌های کشور را ندارند.
ـ پس تکلیف این همه بسیجی چه می‌شود؟
* گورهای بهشت زهرا سه طبقه می‌شوند.
ـ خدا کند برایشان آسانسور هم بگذارند!
* «القاعده» فرماندهی خود را در ایران متمرکز می‌کند.
ـ به این می‌گویند تصمیم «اصولی»!
* رقابت «شیشه» با تریاک در جمهوری اسلامی.
ـ سیاست شفاف دولت یعنی این؟!
* نوه امام، حسن خمینی، مرتب مورد اذیت و آزار طرفداران احمدی‌نژاد است.
ـ تقصیر خودشه می‌خواست نوه آیت‌الله جنتی بشود و نه نوه آیت‌الله خمینی!

در حاشیه جام جهانی ۲۰۱۰

بعد از ترکمون زدن چند داور در مسابقات جام جهانی۲۰۱۰ آفریقای جنوبی (از جمله گل‌های واضح انگلیس و آمریکا که حساب نشدند) صدای اعتراض طرفداران فوتبال برای داوری بهتر و منصفانه‌تر و البته دقیق‌تر در آمده است.

من برای این که مسابقات فوتبال داوری بهتر و دقیق‌تری داشته باشند پیشنهادهای زیر را برای «فیفا» فرستاده‌ام و امیدوارم آن‌ها لجبازی نکرده و گوش کنند:

۱ ـ بجای تلویزیون عظیم بالای استادیوم که طبیعتا اشتباهات داوران را به تماشاگران نشان می‌دهد یک تلویزیون کوچک برای داور مسابقه در اتاق رختکن ورزشکاران نصب می‌کنیم تا او از آنجا و ضمن تماشای زنده مسابقه داوری کند و بیخود دور زمین ندود و سوت نزند!

۲ ـ برای جلوگیری از اشتباه داوری تعداد داوران مسابقه را از یک نفر به چهار نفر افزایش دهیم!

۳ ـ به خط نگه‌داران مسابقه اجازه دهیم که وارد زمین شوند و از نزدیک همه چیز را ببینند و به داور گزارش کنند!

۴ ـ می‌توانیم از دروازه‌بانان تعهد بگیریم و بگوییم قسم بخورند که اگر گل خورده‌اند و داور قبول نکرده خودشان داوطلبانه اعتراف کنند وگرنه بعد از دیدن فیلم مسابقه آن‌ها کارت قرمز بگیرند!

۵ ـ بجای این که داور در زمین باشد و مرتب این طرف و آن طرف بدود او را سوار یک هلی‌کوپتر کوچک بکنیم و یا به او از جلیقه‌های پرواز جیمزباند ببندیم تا او از هوا (بجای زمین) مسابقه را نظارت و قضاوت کند!

۶ ـ ورود تماشاگران زن سکسی برزیلی به استادیوم‌ها ممنوع شود تا داوران و خط نگه‌داران حواسشان پرت نشود!

شرط جدید ایران

بعد از این که مقامات جمهوری اسلامی دریافتند که تحریم‌ها و تهدیدهای غرب این بار بسیار جدی و سنگین هستند تصمیم گرفتند از طریق واسطه‌ها با تحریم کنندگان مذاکره کنند. این در حالی است که احمدی‌نژاد و لاریجانی مصوبه شورای امنیت را کاغذ پاره بی‌ارزشی خوانده بودند. شرط جدید ایران برای مذاکره این است که اصولا باید ساختار گروه پنج به اضافه یک (پنج عضو دائم شورای امنیت به اضافه آلمان) عوض شود. احمدی‌نژاد پیشنهاد کرده اگر این گروه متشکل از کره شمالی، کوبا، ونزوئلا، سومالی و سوریه به اضافه ایران باشد مذاکرات هسته‌ای بی‌تردید ادامه خواهد داشت!

کمک به متوقف کردن فوران نفت

جمهوری اسلامی طی چند نامه و پیام به دولت آمریکا و شرکت نفتی بریتیش پترولیوم و یا «بی‌پی» پیشنهاد کمک کرده است تا بتوانند فوران نفت را در چاهی که در کف اقیانوس خلیج مکزیک حفر گردیده مهار و کنترل کنند. بیشتر پیشنهادهای ایران از سوی مسئولین و متخصصین آمریکایی رد شده و آن‌ها را غیرقابل اجرا دانسته‌اند.

از جمله این پیشنهاد که حسن فیروزآبادی رییس ستاد مشترک نیروهای نظامی جمهوری اسلامی (که جدیدا وزنش به ۲۵۰ کیلو رسیده) را مانند چوب‌پنبه در سوراخ چاه فرو کنند!

Metropol Realty
703-438-3131

خریداران مسکن!
فرصت طلائی خرید رو بپایان است.
شما نیز از قیمتهای پائین مسکن بهره ببرید!
مشاور شما،
مصطفی فحول
571-241-4385
mfahool@gmail.com
WWW.FAHOOL.COM

EQUAL HOUSING OPPORTUNITY
REALTO

اشتراک هفته‌نامه «ایرانیان»

نشریه‌ای که می‌پسندید و به آن ارج می‌نهید

Subscribe To IRANIANS Weekly Publication

	One Year (52 Issues)	6 Months (26 Issues)	
USA	$130.00	$65.00	ایالات متحده آمریکا
Canada	160.00	80.00	کانادا
Europe	320.00	160.00	کشورهای اروپایی
Iran & Middle East	320.00	160.00	ایران و خاورمیانه

نحوه پرداخت:

- **از طریق چک بانکی یا Money Order:** کلیه وجوه ارسالی می‌باید به دلار آمریکائی بوده و صادره از یکی از بانک‌های آمریکائی موجود در ایالات متحده باشد.
- **از طریق کارت اعتباری:** فرم زیر یا فتوکپی آن را پرکرده همراه با شماره کارت اعتباری و تاریخ انقضای آن برای ما فکس و یا پست فرمائید.

MasterCard VISA

YES! Please enter a ☐ one year, ☐ six months subscription to *IRANIANS* in the following name

Name .....
Address .....
City .....
State ..... Zip.....
Phone .....
Email .....

Washington Iranians Media, Inc.
P. O. Box 2023, Ashburn, Virginia 20146, United States
Tel: 703.724.9680 Fax: 703.724.9689

فروشگاه شهرزاد

Shahrzad International Market

با ۲۲ سال سابقه خدمت به جامعه ایرانی آتلانتا و حومه

خواربار ایرانی با عالی‌ترین کیفیت و مناسب‌ترین قیمت گلچین‌شده از سرتاسر جهان

ما مرغوبیت را فدای قیمت ارزان نمی‌کنیم

میوه و سبزیجات کمیاب ـ شیرینی و بستنی ـ لوازم آشپزخانه
Books + DVD + CD + Newspapers
محل پخش هفته‌نامه «ایرانیان»
نماینده انحصاری ماهواره ایرانی بدون بشقاب (I.T.C)

Phone: 404.257.9045
6435-A Roswell Road N.E., Atlanta, GA 30328

Shop online: www.shahrzad.com خریدهای خود را می‌توانید از طریق اینترنت انجام دهید

مبارزه با مواد مخدر

رییس پلیس مبارزه با مواد مخدر اعلام کرده که در سه ماه اخیر ۱۰۸ تن مواد مخدر از متخلفین گرفته شده است (حدس بزنید که عظمت عملیات این پلیس و میزان نشئگی ملت ایران را!)

وی که در مصاحبه‌ای مطبوعاتی تلویزیونی سخن می‌گفت اشاره کرد: رحمت نظام اسلامی آنقدر زیاد است که این قاچاقچیان و معتادان همگی از ما تقاضای عفو و بخشش می‌کردند. وی در جواب خبرنگاری که پرسیده بود: آیا رحمت نظام شامل حال آن‌ها شده و برای آن‌ها کاری کردید؟ گفت: نه! همه را اعدام کردیم!

افکار عمیق

اگر حضرت نوح می‌دانست که بالاخره اوضاع دنیا چیز قاراشمیشی مثل اوضاع دنیای امروز می‌شود بهتر نبود که با یک قایق موتوری از محل حادثه فرار می‌کرد و برای نجات بشریت اینقدر به خودش زحمت نمی‌داد؟

سهمیه بدحجابی

بهمن کارگر، معاون اجتماعی نیروهای انتظامی (که بهتر بود معاون ضداجتماعی نام می‌گرفت)، در مورد رابطه با طرح حجاب و عفاف سهمیه دستگیری‌ها را روزانه ۲۰ نفر اعلام کرد و گفت چهار پایگاه در تهران برای اجرای طرح حجاب و عفاف ایجاد شده است.

چندی قبل احمدی‌نژاد در یک نطق تلویزیونی گفت که این طرح ربطی به دولت ندارد و چند روز بعد اسماعیل احمدی‌مقدم، فرمانده نیروی انتظامی، گفت: این طرح از سوی دولت ابلاغ شده است! (پیدا کنید پرتقال فروش را). گفته شده که از آغاز خرداد امسال هزار و ۵۲۴ نفر در رابطه با حجاب و عفاف دستگیر شده‌اند.

اگر معاون اجتماعی نیروهای انتظامی دروغگو نباشد و قرار باشد روزانه توسط چهار پایگاه فقط ۸۰ نفر را دستگیر کنند آیا بهتر نیست ۸۰ نفر جوان تهرانی خود را قربانی کنند و عمدا توسط نیروی انتظامی جریمه شوند تا در بقیه روز هزاران نفر از دوستانشان بتوانند با خیال راحت به کار بی‌حجابی خود بپردازند و از دستگیر شدن و جریمه شدن واهمه‌ای نداشته باشند؟

اخبار هنری

کریس دبرگ، خواننده معروف بین‌المللی، آهنگ جدید خود را بنام «ندا این ترانه برای توست» را به بازار عرضه کرده و در مدت بسیار کوتاهی از پربیننده‌ترین کلیپ‌های اینترنت و یوتیوب گردیده است. گویا عرضه این ترانه به مذاق دوستداران محمود احمدی‌نژاد خوش نیامده است. هوگو چاوز که جدیدا در لابلای نطق‌های لاتی و طولانی خود آواز می‌خواند ضمن ابراز خشم خود از ترانه کریس دبرگ در پایان نطق دیروز خود آواز جدید خود را «محمود این ترانه برای توست» را به حضار در شهر کاراکاس، پایتخت ونزوئلا، تقدیم کرد.

طرفداران هوگو چاوز بعد از شنیدن این ترانه ضمن نوشیدن ساندیس خود که از طرف سفارت ایران در کاراکاس بین شرکت کنندگان پخش شده بود هورت هورت کنان اشک در چشمانشان جمع شد و برای رهبر خود ساعت‌ها دست زدند!

اخبار ورزشی

نحوه پخش بازی‌های جام جهانی از «صدا و سیما»

به گفته دوستان مقیم ایران، جمهوری اسلامی که با پخش ناقص و گلابی مسابقات فوتبال جام جهانی کلی بر سر ملت منت گذاشته علاوه بر این که آن‌ها را بصورت زنده پخش نمی‌کند و با چند دقیقه تاخیر روی آنتن‌ها می‌فرستد بلکه سعی در تحریف صحنه‌های برخی از مسابقات و مراسم کرده است. مثلا وقتی که دوربین روی تماشاگران زن برزیلی حاضر در استادیوم زوم می‌کند آن‌ها را با صحنه‌هایی از پوسترهای مقامات معظم مذهبی که به در و دیوار خیابان‌های تهران آویزان شده‌اند جایگزین می‌کنند.

بجای پخش صدای بوق‌های تماشاگران «صدا و سیما» تلاوت آیات مذهبی را جایگزین کرده است. پخش مسابقاتی که ورزشکاران تیمی لباس و یونیفورم سبز رنگ به تن دارند کاملا حذف شده است. بعد از مسابقه الجزایر و انگلیس که با نتیجه یک بر یک خاتمه یافت گویندگان ورزشی این را بزرگترین پیروزی مسلمانان جهان بعد از انقلاب اسلامی سال ۵۷ ایران توصیف کرده‌اند.

کلیه نماهای درشت ران‌ها و پاهای ورزشکاران خوش صورت و خوش هیکل به درخواست چند آیت‌الله به علت سکسی بودن حذف شده‌اند. بجای پخش سرود ملی آمریکا و انگلیس و فرانسه و آلمان در شروع مسابقه شعارهای مرگ بر آمریکا، مرگ بر اسراییل جایگزین شده و یا به علت نقص فنی صحنه را بدون صوت پخش کرده‌اند. از آنجا که کره شمالی دوست عزیز جمهوری اسلامی شده بعد از وارد شدن گل چهارم به دروازه این کشور «صدا و سیما» برنامه فوتبال را قطع کرد و فیلمی درباره زندگی کیم ایل، رهبر این کشور، نشان داد!

خشونت

ویز... ویز...
ز... ز... ز...
ویز... ویز... ویز...
– تق

می‌بخشید، با آن که دوست ندارم مطالبی در مورد خشونت و اعمال زور بنویسم ولی مجبور شدم این پشه را که مرتب روی کاغذهای نوشته‌هایم می‌نشست با کف دست بکشم.

مطلب بعدی را بعد از شستن دست‌هایم نوشته‌ام.

خاطرات احمدی‌نژاد

به سبک خاطرات اسدالله علم

چهارشنبه دوم تیر: امروز زنگ زدند که آقا فرمان دستبوسی صادر کرده‌اند و باید فورا به ملاقات ایشان بروم. هرچه دستم بود کنار گذاشتم تا شرفیاب شوم. وسط مطالعه کتاب انگلیسی برای مبتدیان بودم ولی کنار گذاشتم. چقدر از این زبان انگلیسی بدم می‌آید. عربی خیلی ساده‌تر و بهتر است. آقا در دفتر بودند و اول مرا پذیرفتند. مصباح یزدی وقتی که داشت بیرون می‌رفت به من علامت بیلاخ نشان داد. نمی‌دانم منظورش بیلاخ بود و یا اشارات غربی را یاد گرفته است. روبوسی کردیم. ریش آقا خیلی زبر شده و صورتم را خط انداخت. به خودم گفتم یا ایشان دارند پیر می‌شوند و یا رنگ موی فرانسوی ریش ایشان تاریخ مصرفش گذشته است. درباره اوضاع بعد از خرداد سئوالاتی داشتند. آمار زندانی‌ها و اعدام شدگان را تقدیم کردم. بسیار خوشحال بودند. کلا روز خوبی بود.

جمعه چهار تیر: امروز وزیر رفاه آمار جدید کشورهای خوشبخت در دنیا را برایم فرستاد. ما مجددا در پایین جدول مقایسه بودیم. زنگ زدم و از ایشان تشکر کردم. با این که مدرک آکسفورد ندارد ولی خیلی فعال است و خوب عمل می‌کند.

شنبه پنج تیر: خانم شکایت داشت که شب جمعه را یادم رفته و روز جمعه را هم با آمار وزارت رفاه سپری کرده‌ام. داشت از دهنم در می‌رفت که مگر بگو مگو با این خانم فاطمه رجبی برای ما رمق می‌گذارد ولی جلوی خودم را گرفتم. زنگ زدم به دفتر حفاظت در واشنگتن که برای زمستان امسال برای عیال یک بارانی گران‌قیمت «لندن فاگ» بفرستند. قول دادم که هزینه تجدید پاسپورت را ۱۲ دلار بیشتر کنیم تا پول کادویی‌هایی که برای دولت می‌فرستند در بیاید.

یکشنبه شش تیر: از وزارت امور خارجه زنگ زدند که باید به روسیه مسافرت کنم. از این مسافرت‌های خارجی زیاد خوشم نمی‌آید. حداقل در مسافرت‌های شهرستان‌های خودمان مطمئنم که گوشت حلال استفاده می‌کنند. زیاد از این شوروی سابق مطمئن نیستم. روس‌ها مثل ما ایرانی‌ها دروغ زیاد می‌گویند.

دوشنبه هفت تیر: امروز رفته بودیم به مراسم پرده برداری از اسکناس ده هزار تومانی جدید. اصلا فکر نمی‌کردم که یک روزی در زندگی‌ام چنین اسکناسی را ببینم. یاد خلخالی بخیر که سر دو قرون بودن کبریت در زمان هویدا کلی با نمایندگان مجلس بحث کرد و به نتیجه‌ای نرسید. پشت اسکناس شعر سعدی، «بنی آدم اعضای یکدیگرند/ که در آفرینش ز یک گوهرند» را چاپ کرده‌اند. تصمیم خودشان بود و من دخالتی نداشتم. دلیلی نداشت «مرگ بر آمریکا» را که من و آقای مشایی پیشنهاد کرده بودیم قبول

لطفا ورق بزنید

شوخی عکسی

حاج آقا، بهتون گفتم که فقط شبی یک شات بزنید وبیشترش سردرد میاره!

کانون دوستداران فرهنگ ایران

IRANIAN CULTURAL ASSOCIATION

James Madison High School, 2500 James Madison Drive, Vienna, VA 22181

در کافه تریا ـ ورودی از ساختمان شماره یک یا سه

دوشنبه ۵ جولای (۱۴ تیر)

نمایش فیلم سینمایی

آواز گنجشک‌ها

کارگردان: مجید مجیدی

در رستوران نیبرز

دوشنبه ۱۲ جولای (۲۱ تیر)

مجمع عمومی

با حضور اعضاء هیات مدیره
در محل همیشگی کانون

ترتیب برنامه: ساعت ۷، صرف چای و شیرینی و دیدار دوستان؛ ساعت ۷ و نیم: شروع برنامه

تلفن اطلاعات کانون: 703-817-1651

E-mail:Kanooneiranian@hotmail.com www.kanooneiranian.org

تدارک و تزئین انواع سفرهٔ عقد

توسط

ویکی

Sofreh Aghd by Vicky

Available in MD, DC, VA & PA

Cell: 410-627-3299 Home: 410-785-4069

خالی از شوخی

بقیه از صفحه قبل

کنند. مملکت آزادی است و خودشان تصمیم می‌گیرند.

خانم عکس اسکناس را در «صدا و سیما» دیده بود و پایش را در یک کفش کرده که از دفتر حفاظت در ایتالیا بخواهیم که چند کفش ایتالیایی بخرند بفرستند.

چهارشنبه نه تیر: قرار بود آقا را ساعت پنج بعد از ظهر ملاقات کنیم. ایشان مجددا خوابشان برده بود و حدود ساعت شش از خواب بیدار شدند. مرا فورا به حضور پذیرفتند. آقای مصباح نبود. آقا سئوالاتی در مورد «جنبش سبز» و وضعیت آن‌ها کردند و همه آن‌ها را جواب دادم. ایشان برای اطمینان خاطر چند بار به وزارت اطلاعات زنگ زد و رو به من گفت: «رونالد ریگان حرف خوبی زده که اعتماد کن ولی تایید این اعتماد هم ضرری ندارد.» چه رهبر فقیه و دانایی! خدا سایه ایشان را از سر این مملکت اسلامی کم نکند.

پنجشنبه ۱۰ تیر: امشب رحیم مشایی سرزده آمد و حسابی اوقات عیال را تلخ کرد. خوب شد که دعوت شده بود برای سفره میدان حسن آباد و شکایتی در مورد مشایی نکرد. رحیم مشایی تا بعد از نصفه شب ماند و با هم فیلم تایتانیک را تماشا کردیم.

جمعه ۱۱ تیر: امروز خبر رای گیری شورای امنیت رسید و خبر خوبی نبود. برزیل و ترکیه خیلی حال داده بودند ولی تاثیری نداشت. آقا زنگ زد و خیلی عصبانی بودند. کلی هم به لاریجانی و متکی فحش داد. اصلا نمی‌دانستم آقا از این فحش‌های بد بلد است. بیخود نیست که فقیه است و همه چیز را می‌داند. می‌گفتند حالا همه بازار علیه دولت بلند می‌شود. باید دوباره متکی را بفرستیم با آمریکایی‌ها مذاکره کند. کاش دو سه تا گروگان نگه داشته بودیم تا می‌توانستیم بهتر با آن‌ها بر سر مسایل هسته‌ای چانه بزنیم. آقا فرمودند که میدان را خالی نکنیم و بگوییم که از قضیه تحریم‌ها خیلی خوشحال هستیم. همیشه عاقلانه به مسایل نگاه می‌کنند.

شنبه ۱۲ تیر: امروز کار زیادی نبود. باید نامه‌ای تهیه می‌کردیم و برای کره شمالی می‌فرستادیم و از شکست تیم فوتبال آن‌ها ابراز تاسف و همدردی می‌کردیم. کار خوبی کردند که همه اعضا تیم را به کار سخت معدن فرستادند. بعد از ناهار چند پیشنهاد خرید آبمیوه را مطالعه کردیم تا آبمیوه ساندیس را که مایه جوک مخالفان دولت شده به مارک دیگری عوض کنیم. بعد از ظهر قرار است بروم حمام و شاید هم سلمانی...

فیلم‌های جدید طرح حجاب و عفت

بر عکس روزنامه‌ها و مجلات دیگر که فقط مطالب نوشتنی دارند ما افتخار می‌کنیم که در این صفحه نشریه می‌توانیم برای شما فیلم و ویدیو پخش کنیم. فیلم‌های این شماره درباه طرح جدید حجاب و عفت هستند. طرح حجاب و عفت شامل تحقیر و آزار و انگولک به مردم ایران به ویژه زنان می‌باشد. بر طبق این طرح زنانی که موی رنگ روشن داشته باشند، لاک ناخن استفاده کنند، پوست برنزه داشته باشند، مانتوی رنگ روشن به تن کنند و از همه مهم‌تر عینک آفتابی خود را روی موهای سر و یا روسری خود قرار دهند به اشد مجازات محکوم خواهند شد. تخمین زده شده که جریمه دریافتی دولت از زنان و دختران ایرانی بزودی از درآمد صدور نفت و قالی و پسته و خاویار بالاتر بزند و جمهوری اسلامی به نوعی اقتصاد خود کفای داخلی برسد!

ویدیوی اول

اصغر: کجا بودی اکبر؟

اکبر: سر کارم بودم.

اصغر: می‌دونم. هر چه بی‌سیم زدم جواب ندادی. آخه به تو هم می‌گویند بسیجی؟

اکبر: رفته بودم جریمه بگیرم. پول همراش نداشت. رفته بودم خونه‌اش.

اصغر: از کی؟

اکبر: جات خالی یک مشتری با حال به تورم خورد. لاک ناخن، موی طلایی، مانتوی سبز مغز پسته‌ای، پوست برنزه.

اصغر: نگو که دهنم آب افتاد.

اکبر: صبر کن داستان تمام بشه. عینک آفتابی هم زده بود ولی نه روی چشماش.

اصغر: الهی کوفتت بشه. فکر می‌کنم چون سیدی نظر کرده‌ای!

ویدیوی دوم

ـ مامان؟

ـ جانم. دخترم...

ـ مامان ۳۰ هزار تومان بده می‌خوام برم بیرون.

ـ ۳۰ هزار تومان؟ می‌خواهی بری کافه رستوران شمال شهر شام بخوری؟

ـ نه مامان. می‌خوام اون مانتوی آبی آسمانی‌ام را بپوشم. ناخن‌هایم را لاک بزنم.

ـ بیا عزیزم این ۳۵ هزار تومان را بگیر شاید از دستت در رفت و عینک آفتابی‌ات را یک خرده زدی بالا و بهت بیشتر گیر دادند.

ـ مرسی مامان!

ویدیوی سوم

زن: خدا بگم چکارت کنه مرد با این ماه عسل دوم.

مرد: چطور مگه؟

زن: آخه جا قحطی بود که ماه عسل را گذاشتی شمال؟

مرد: چطور مگه؟

زن: پوستم لب دریا برنزه شده تا قدم می‌گذارم توی خیابان جریمه سولاریسیون و برنزه بودن می‌گذارند کف دستم.

مرد: خوب شد که هوا مرتب ابری بود وگرنه حقوق یک ماه من رفته بود!

ویدیوی چهارم

مادر: کجا بودی. سه روز ازت خبری نداشتیم. خیلی نگران شدیم.

دختر: مادر خودت می‌دونی با این مانتوی تنگ و موی رنگ شده و لاک ناخن سه روز زندان روی شاخمه! شانس آوردم عینک آفتابی‌ام را یادم رفت.

مادر: ای پدر سوخته! باز رفتی شمال با دوست پسرت حال کنی و می‌اندازی گردن بسیجی‌ها؟

رابطه رفسنجانی و خامنه‌ای؛ عشقی...

بقیه از صفحه ۱۳

جمهور و نسل دوم دولتمردان جمهوری اسلامی تنها گذاشته و با «سکوت مصلحت‌آمیز» خود منتقدان امتیازات سیاسی ـ اقتصادی او و خانواده او را تشویق می‌کند.

رفسنجانی در رابطه کدر کنونی بین خود و رهبر از قدرت کم‌تری بهره‌مند و در برابر رفیق و همراه قدیمی خود دست پایین‌تری دارد و هم از این روی گه گاه به رسانه‌ها و همواره به ابزار دلخواه و مطلوب خود، توطئه سیاسی پشت پرده، متوسل می‌شود.

خامنه‌ای که به دلیل موقعیت برتر خود در بافت قدرت به انتقاد رسانه‌ای از رفسنجانی نیاز ندارد، می‌کوشد تا با حمایت از برخی امتیازات سیاسی و اقتصادی رفسنجانی و خانواده و شبکه او، از گسست کامل رابطه، پیوستن کامل رفسنجانی به جناح‌های درون حکومتی منتقد جلوگیری کند چرا که از قدرت مالی و از نفوذ رفسنجانی بر بدنه اجرایی و بر برخی چهره‌ها و محافل روحانیون محافظه‌کار نسل اول انقلاب و از نفوذ شبکه اقتصادی ـ سیاسی او بر دولتمردان جمهوری اسلامی آگاه است. اما حمایت‌های رهبر از یار قدیمی خود چندان نیست که رابطه او و رفسنجانی را در قالب قدیمی احیاء و امتیازات اقتصادی و سیاسی خانواده و شبکه وابسته به رفسنجانی را در حد گذشته حفظ کند و در این میان نه بی‌وفایی رهبر و خیانت خامنه‌ای به دوست قدیمی، که دگرگونی ساختاری بافت قدرت، نقش اصلی را ایفا می‌کند.

آقای رفسنجانی با همه زیرکی سیاسی خود درنیافته است که تداوم موقعیت ممتاز او و امتیازات سیاسی و اقتصادی خانواده و شبکه وابسته به او، به دلیل دگرگونی در بافت قدرت و سر برکردن نسل دوم دولتمردان جمهوری اسلامی ممکن نیست.

این نسل که از بستر نهادهای نظامی و امنیتی و از جبهه‌های جنگ سر بر کرده است، خواهان باز توزیع امتیازات سیاسی و اقتصادی و بر آن است تا مدیریت استبدادی متفاوتی از استبداد گذشته را بر جامعه تحمیل کند.

توزیع مجدد امتیازات اقتصادی بدون تضعیف امتیازات اقتصادی خانواده و شبکه رفسنجانی، از جمله کنترل انحصاری آنان بر قراردادهای نفتی و واردات کلان، ممکن نیست.

در دگرگونی ساختاری بافت قدرت، خامنه‌ای برای حفظ موقعیت سیاسی خود چاره‌ای جز اتحاد با نسل دوم و رفسنجانی، برای حفظ امتیازات اقتصادی و سیاسی خانواده و شبکه خود، راهی جز مبارزه با این نسل را نداشت و بدین سان نه بی‌وفایی خامنه‌ای که تحول بافت قدرت زمینه‌ساز جدایی دو یار قدیمی شد.

تاکتیک ناموفق

به هنگامی که تلاش نزدیکان رفسنجانی برای تغییر قانون اساسی، حذف محدودیت ریاست جمهوری به دو دوره و بدل کردن رفسنجانی به رییس جمهور مادام العمر به جایی نرسید، رفسنجانی زیرکانه به محمد خاتمی نزدیک شد.

به دوران ریاست جمهوری خاتمی شبکه رفسنجانی امتیازات سیاسی و اقتصادی خود را حفظ کرد، وزارتخانه‌هایی چون نفت و مراکز مهمی چون شورای عالی امنیت ملی در انحصار این شبکه باقی ماند و برنامه‌های خصوصی سازی به سود رانت‌خواران ادامه یافت.

پس از خاتمی، رفسنجانی علیه نامزدهای نسل دوم پا به عرصه انتخابات ریاست جمهوری نهاد و شکست خورد. در انتخابات اخیر با امید تکرار تاکتیک موفق دوران خاتمی به موسوی و کروبی نزدیک شد اما این بار نیز نامزدهای دلخواه او به هدف نرسیدند و حمله پیروزمندان به او تشدید شد و چالش در سطح و عمق دیگری ادامه یافت.

«ایرانیان»
نشریه برگزیده جامعه ایرانی

درگذشت

با کمال تاسف و تاثر فوت مادر گرامی، خانم عصمت شرفی، را به استحضار دوستان و آشنایان می‌رسانیم. مراسم یادبود و خاکسپاری در ساعت ۱۰ صبح روز شنبه سوم جولای در سالن آرامگاه پارک‌لاون، در نشانی زیر، برگزار خواهد شد:

Parklawn Cemetery
12800 Viers Mill Road
Rockville, MD 20853

خانواده‌های: شرفی، حسین‌مراد، وطنیان، محّبی، فلاحت پیشه، نجم‌آبادی، میرفندرسکی، اسکات، مکی، جمالی، افتخاری، تروئیت، سیگر، حیدریان، ولف، قندهاری، خوانساری، سلطانی، کریم‌بیک، ملکی، گیلان‌دوست

درگذشت

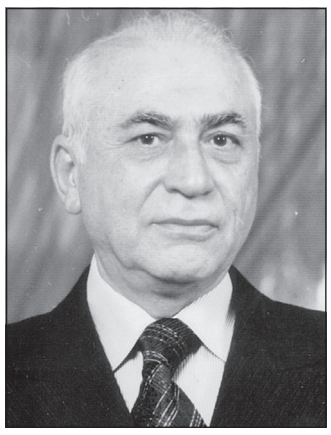

با غم و اندوهی بیکران درگذشت و سفر جاودان شادروان غلامرضا اکمل، بزرگ خاندان اکمل، را که در تاریخ نهم تیرماه ۱۳۸۹ در واشنگتن بوقوع پیوست و دار فانی را وداع کردند به آگاهی دوستان و آشنایان می‌رساند.

مراسم خاکسپاری آن روانشاد ساعت ۱۰ بامداد روز چهارشنبه هفتم جولای ۲۰۱۰ در نشانی زیر انجام خواهد پذیرفت:

National Memeorial Park
King David Memorial Gardens
Falls Church, VA 22042

خانواده‌های سوگوار:

اکمل، مقدم، مقربی، توکلیان، حریری‌مقدم، فرجاد، مسکین، اتفاق، شفا، فرمان‌آرا، تضمینی، سبحانی، صادقی، جلیلی، رفیع‌زاده